

Kartengrundlage: Stadt Jena, Team Geoinformation (2021)

DACHAUFSICHT
Maßstab 1:500

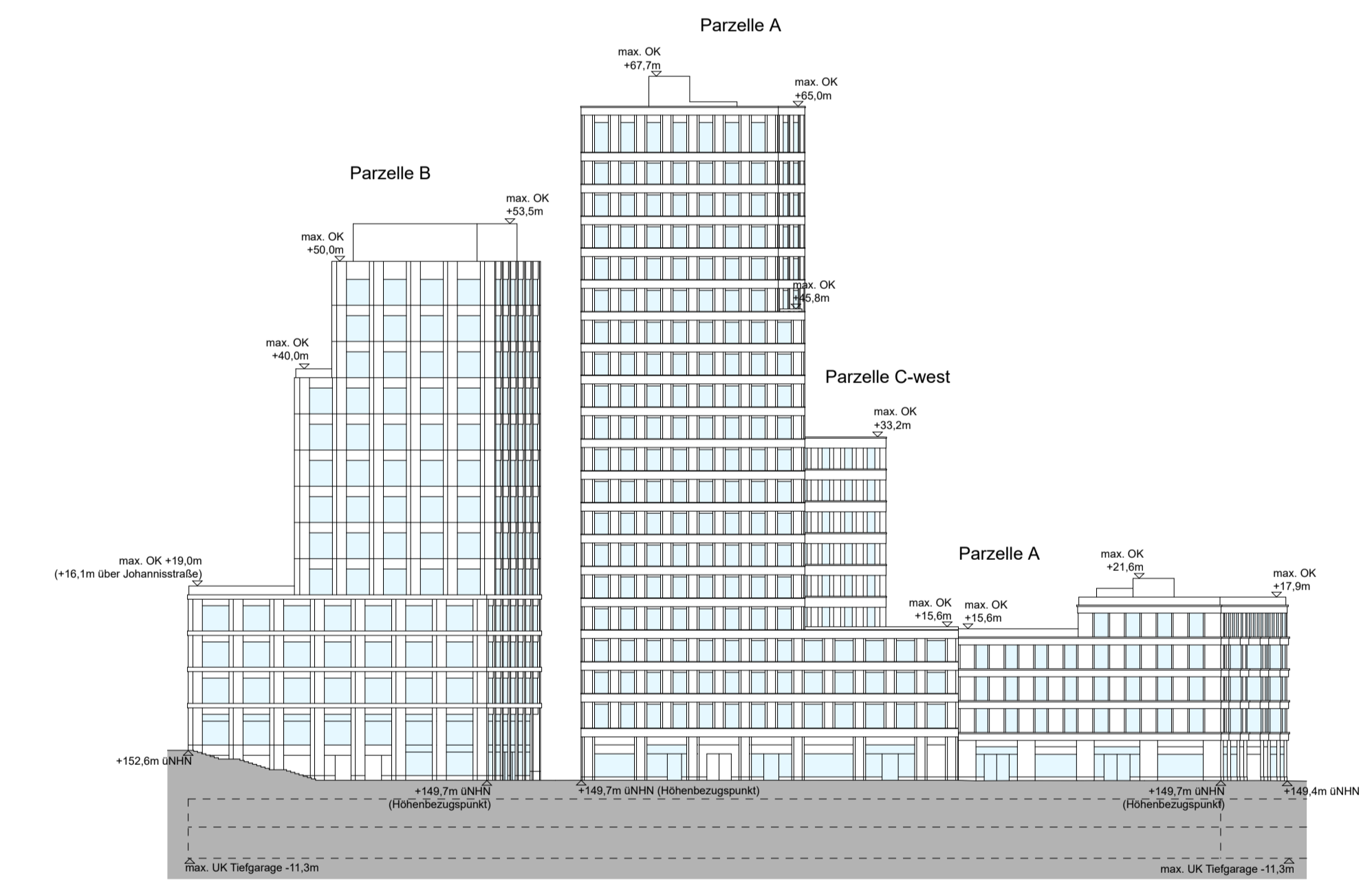
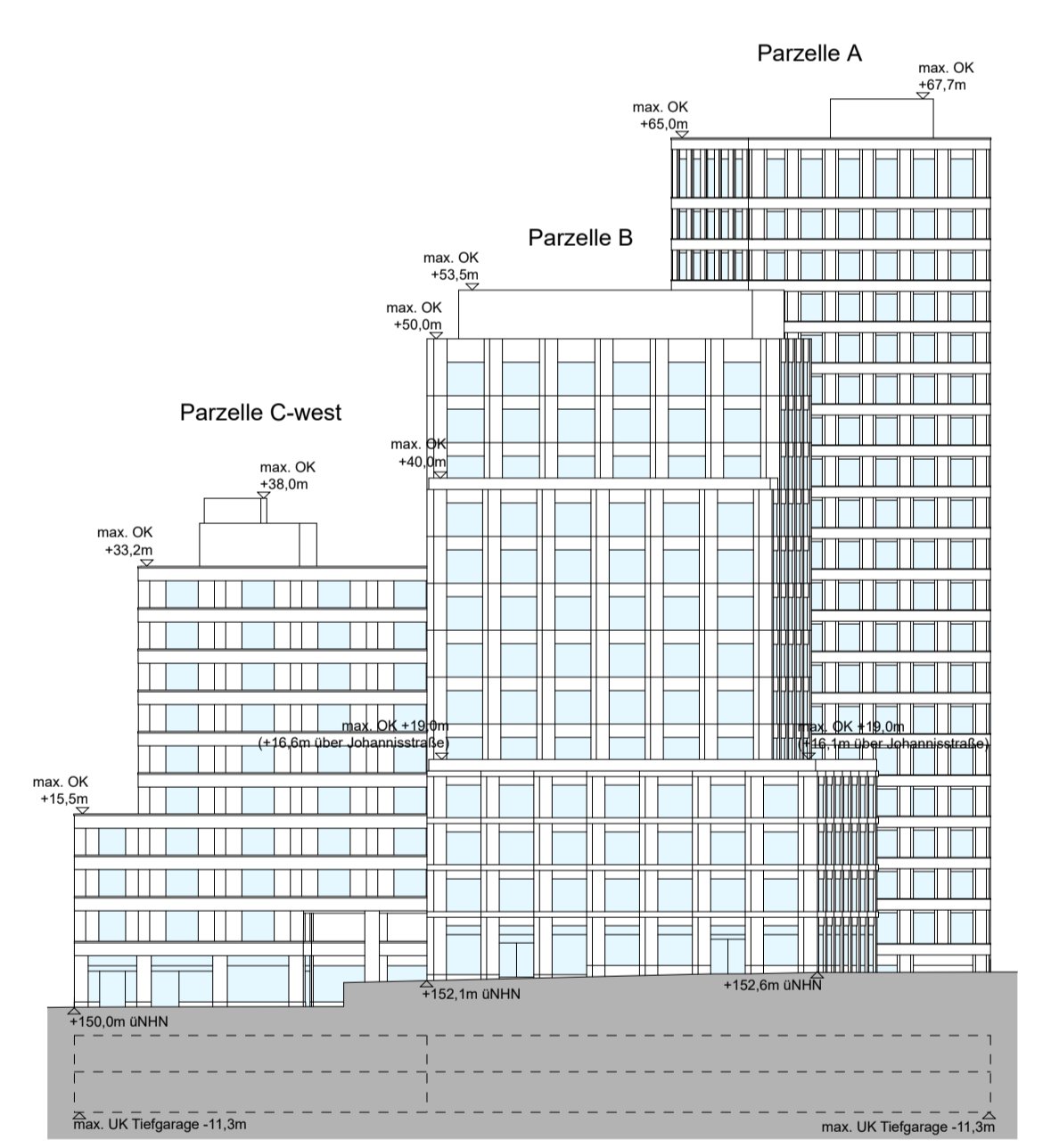
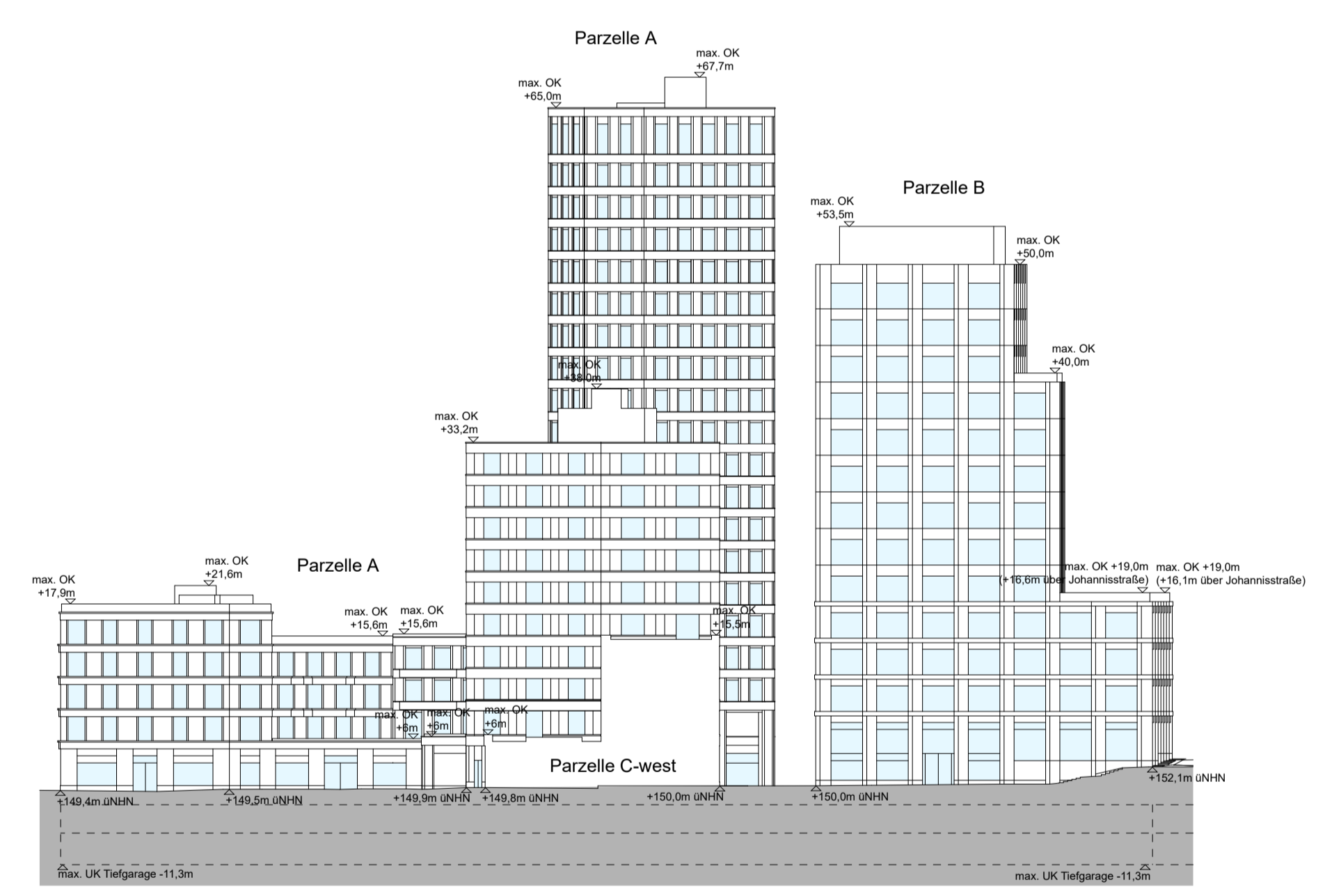
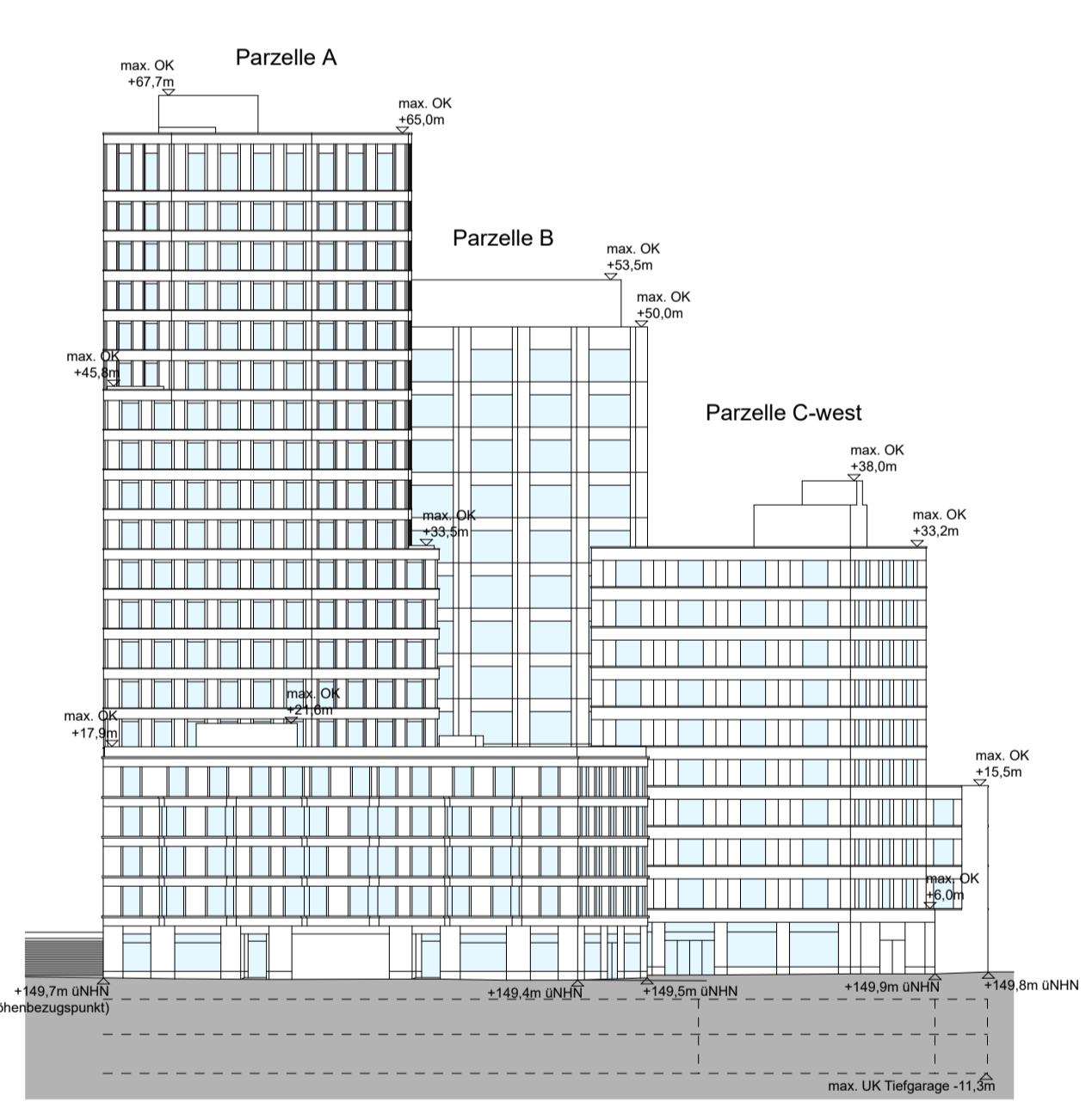
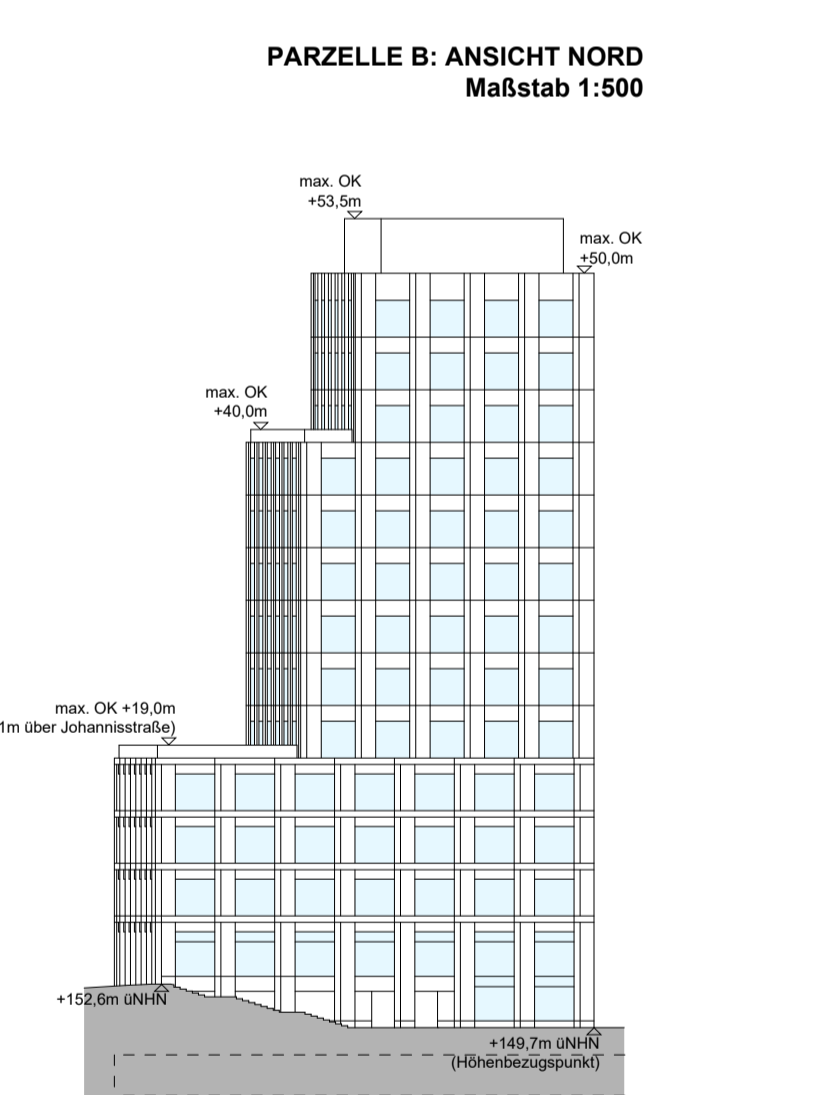
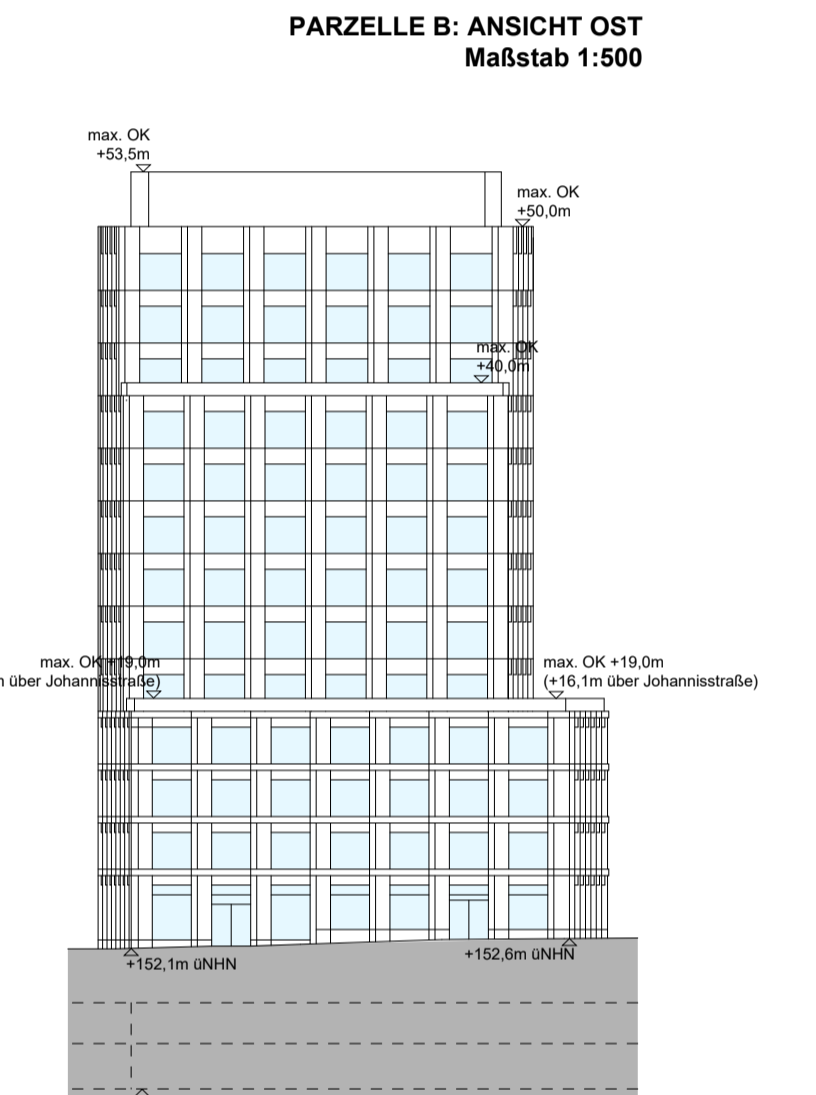
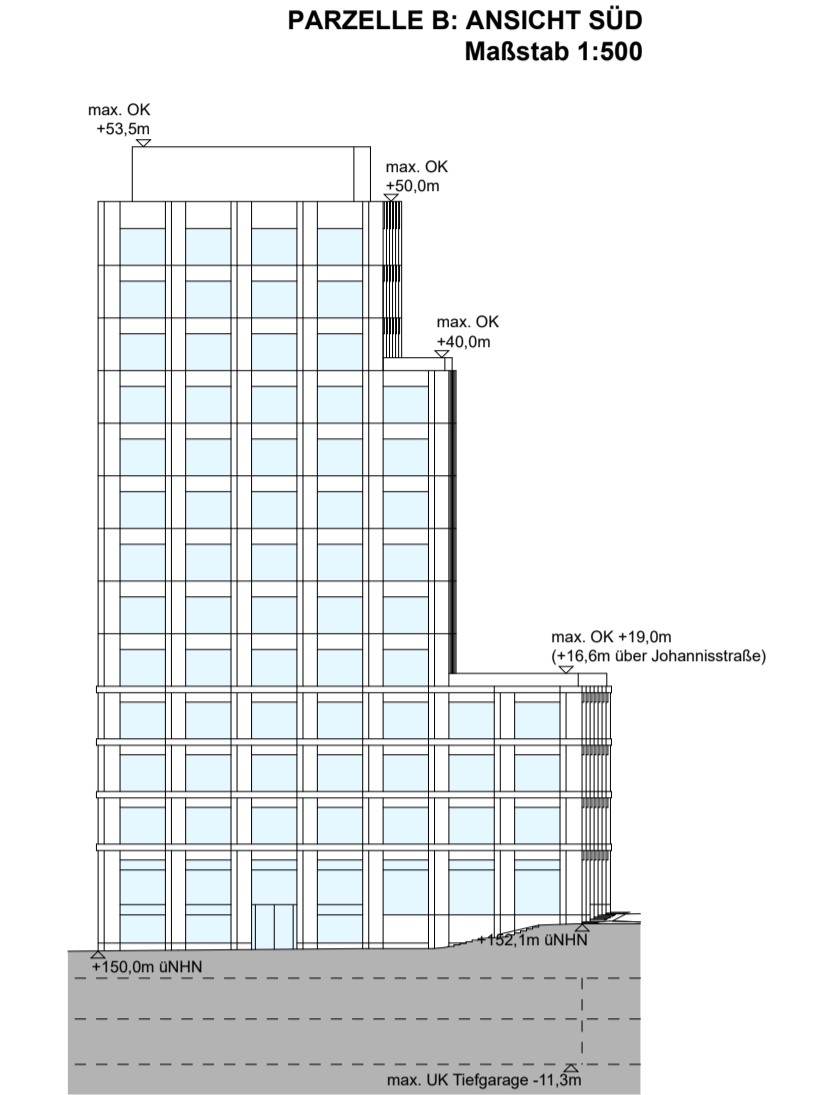
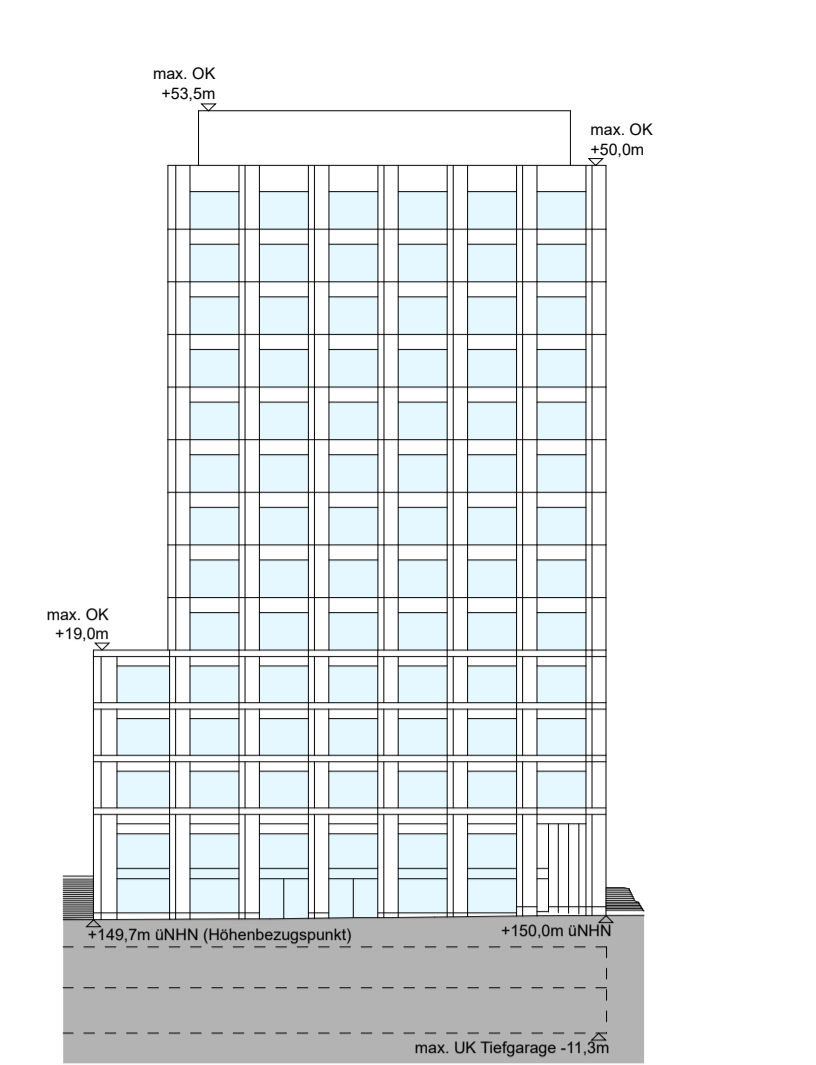

Der Bezugspunkt für alle Höhenangaben ist +149,7m üNNH.

Der Bezugspunkt für alle Höhenangaben ist +149,7m üNNH.

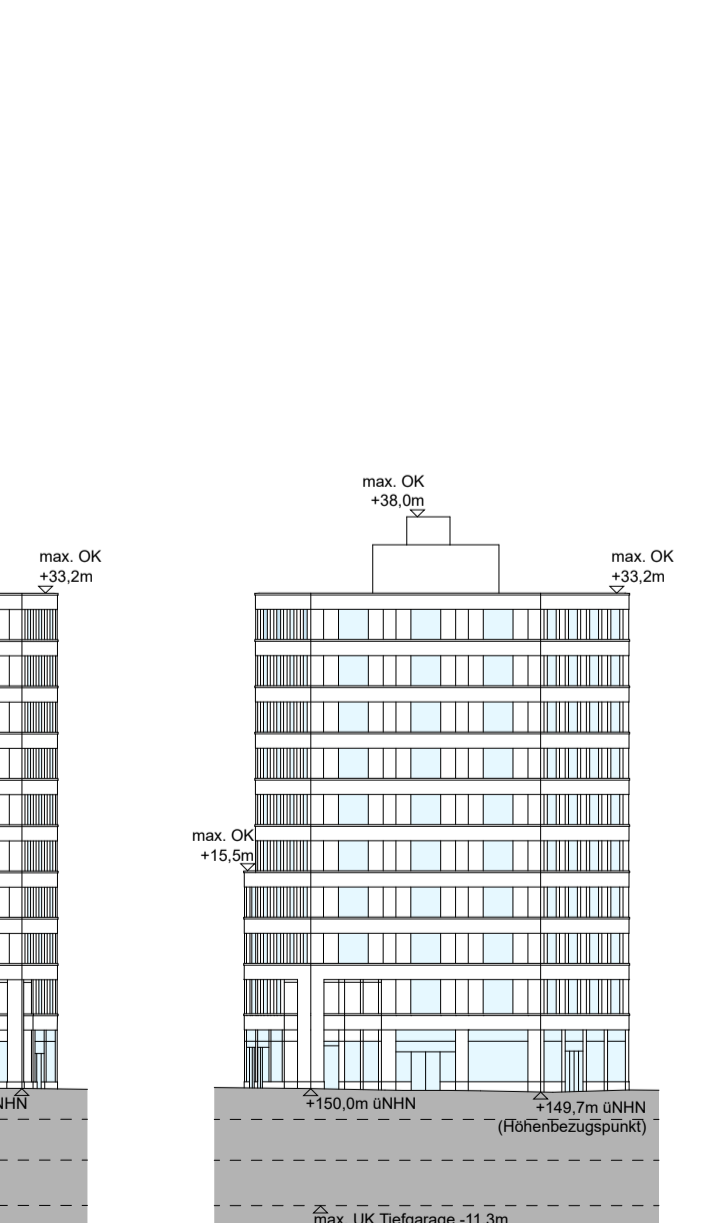
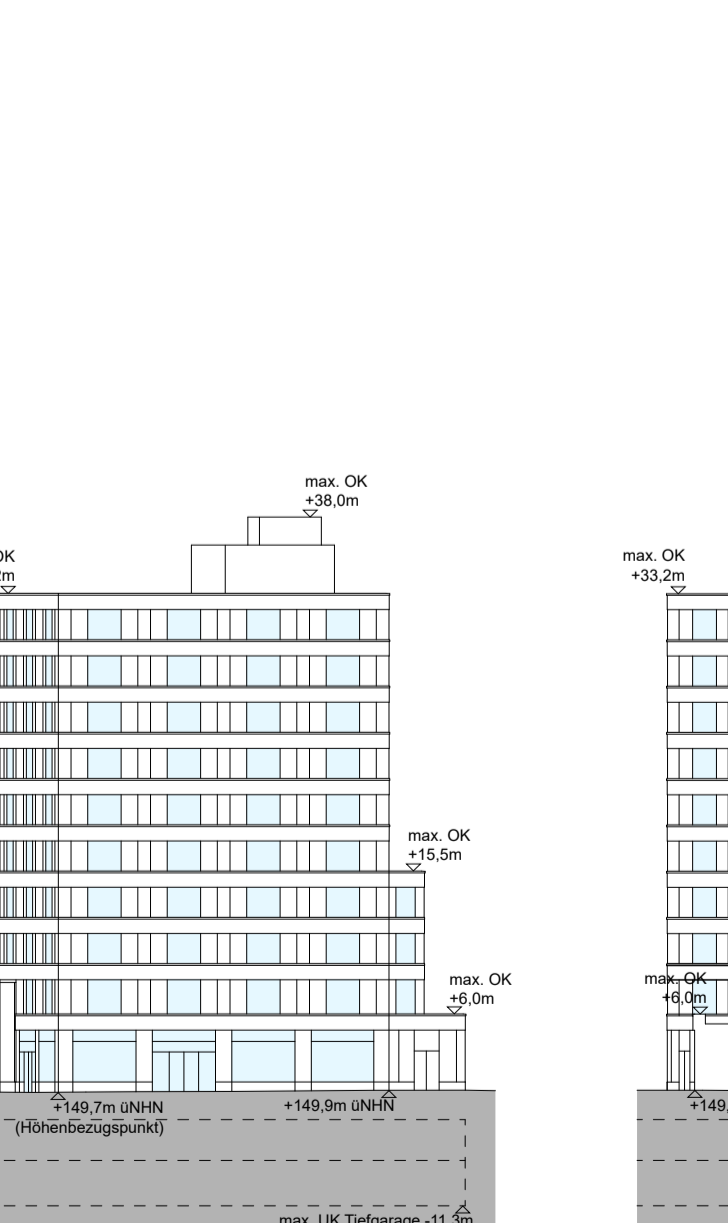
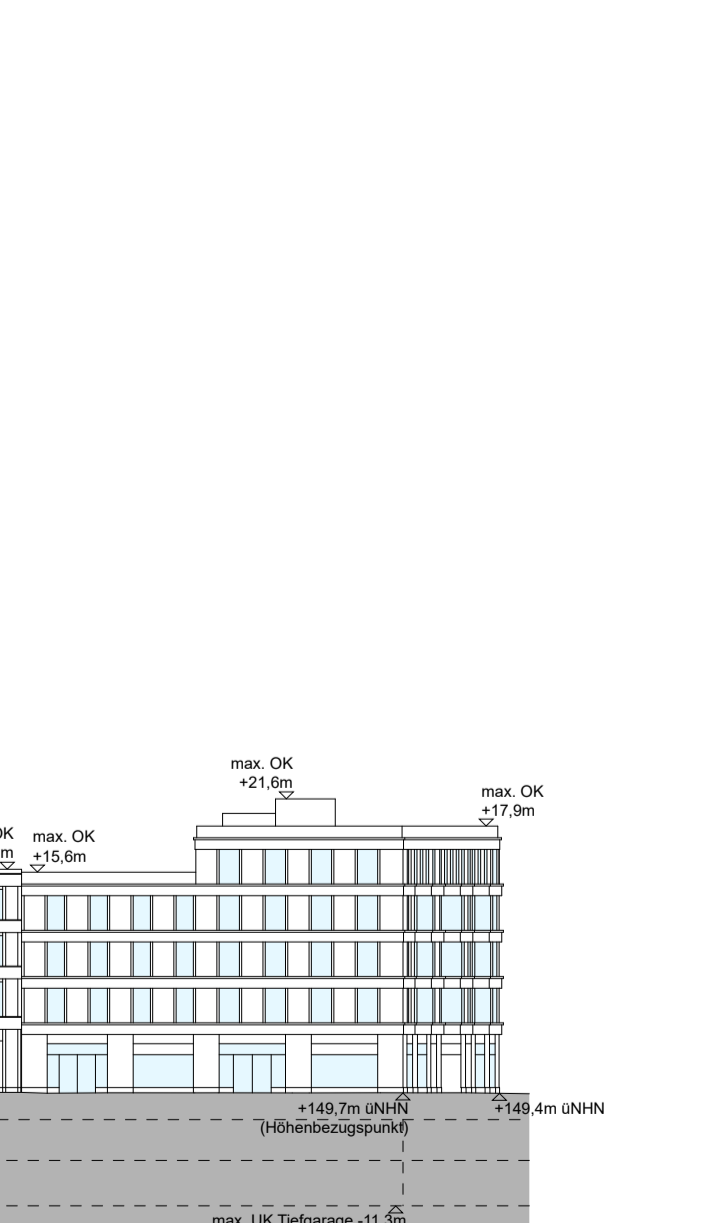
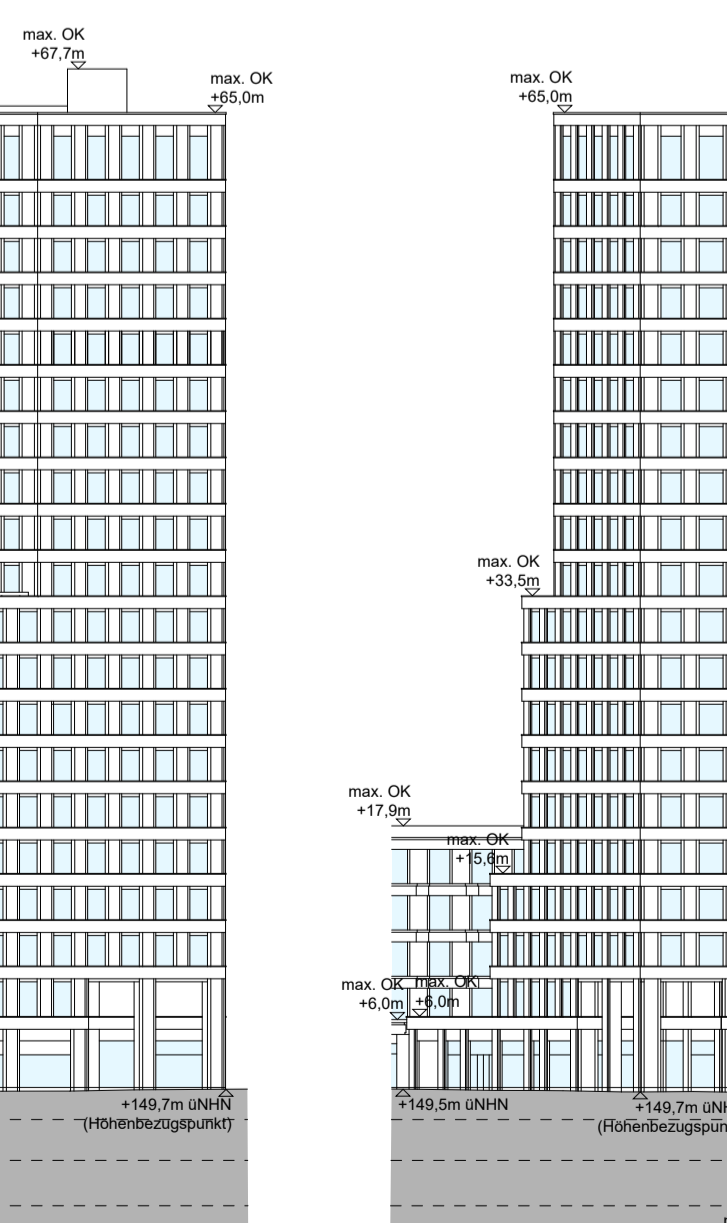
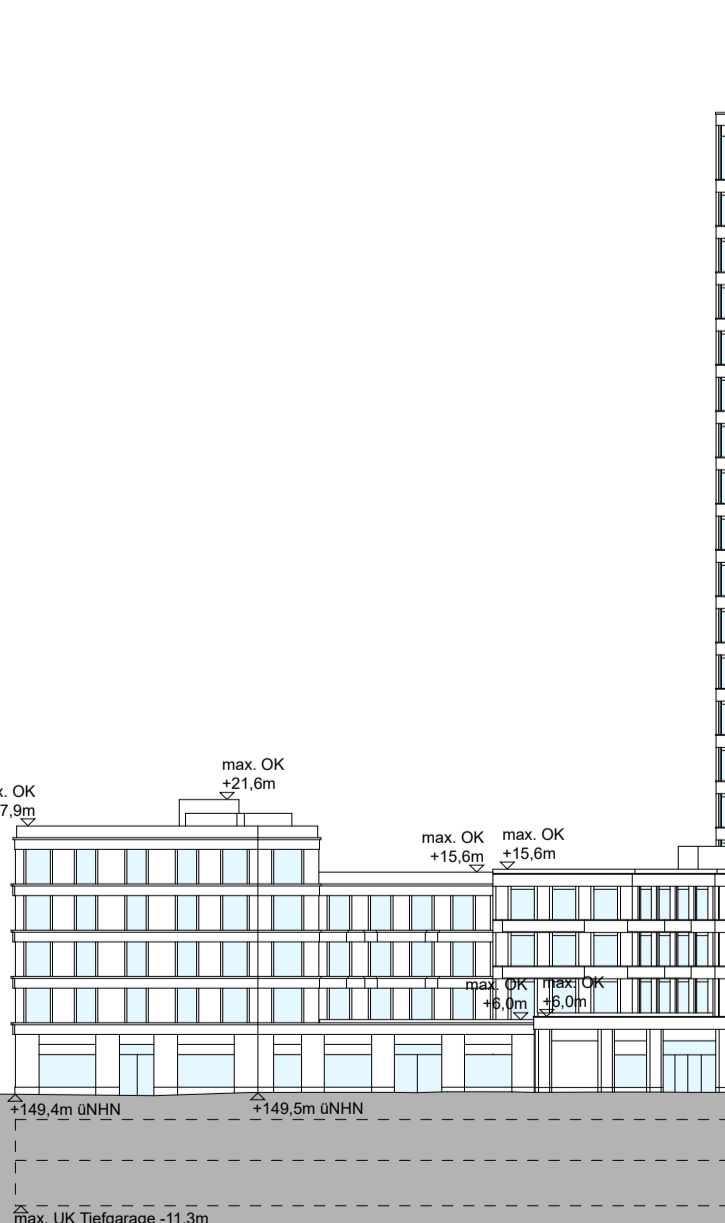
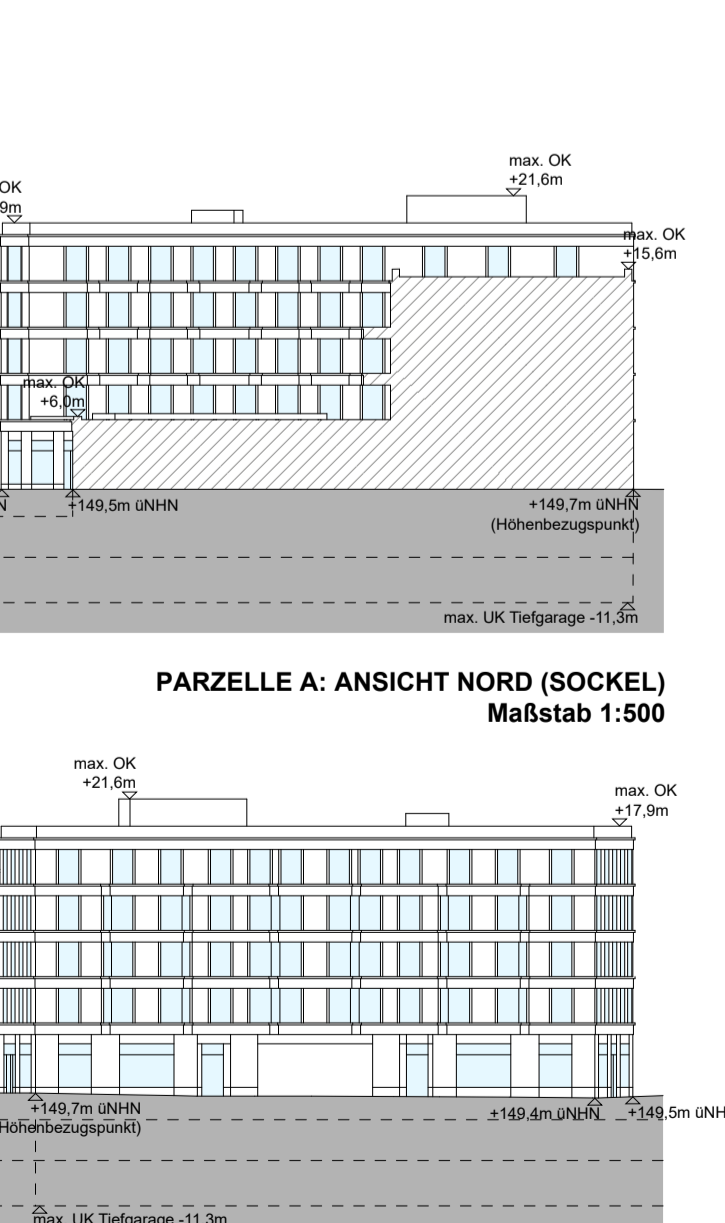
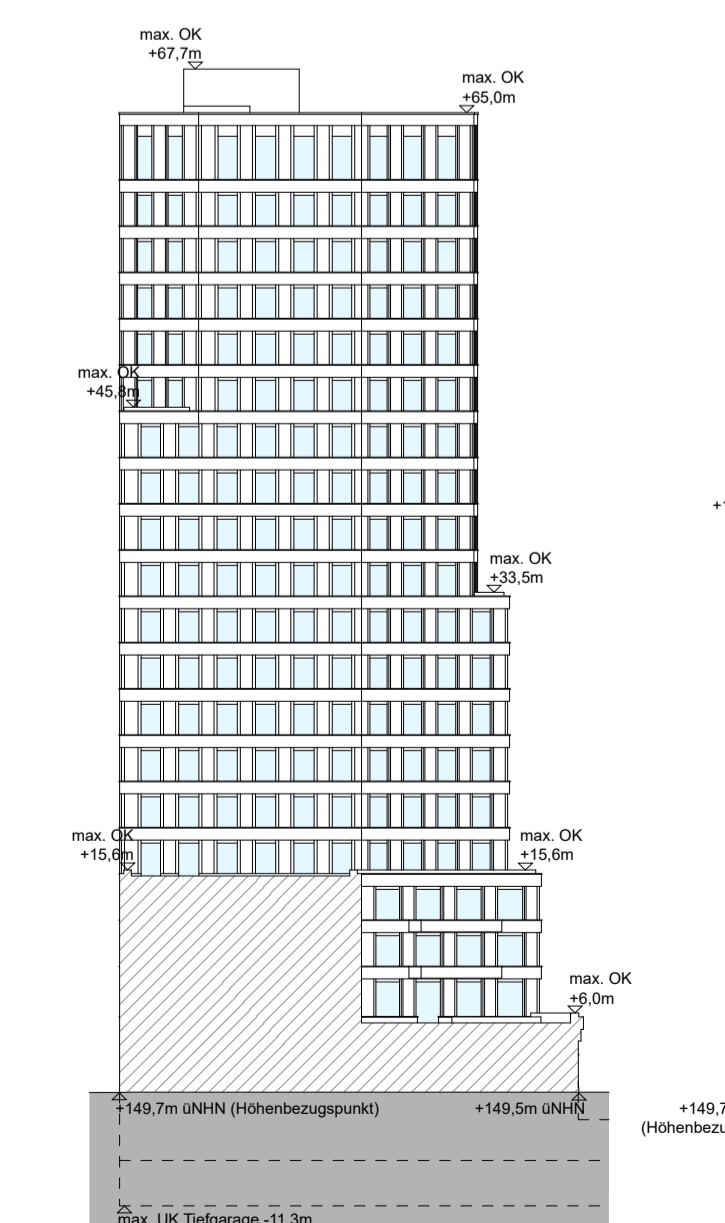

Der Vorhaben- und Erschließungsplan ist nur gültig im Zusammenhang mit dem Vorhabenbezogenen Bebauungsplan (Teil A-B) vom 05.03.2024. Die Bebauungsplanentwurf, bestehend aus der Photostichung (Teil A) den Textlichen Festsetzungen (Teil B) zum Vorhabenbezogenen Bebauungsplan sowie dem Vorhaben- und Erschließungsplan (Teil C), wird hermit ausgefertigt.

Jena, den _____

Vorhabenplan und Erschließungsplan
Teil C zum Vorhabenbezogenen Bebauungsplan Nr. VBB-J 45 „Eichplatzareal - Baufeld A“

■ JENA LICHTSTADT.

Für das Gebiet: Jena Eichplatz, 07743 Jena
 Flur 1, Flurstücke 198/10 (teilw.), 198/9 (teilw.), 198/23 (teilw.), 198/24, 114/3 (teilw.), 99/1 (teilw.)

Vorhabenträger: STRABAG Real Estate GmbH
 Bessemerstraße 42b
 12103 Berlin

Architekten: Thomas Müller Ivan Reimann
 Gesellschaft von Architekten mbH
 Kurfürstendamm 178/179
 10707 Berlin

Stand: 8. März 2024
 Maßstab: 1:500